

# PRISE DE MESURE ATTELLE SUR MESURE COUDE / CARPE



DATE :

## COORDONNEES VETERINAIRE

## COORDONNEES CLIENT

Nom :  
Adresse :  
  
Tél :  
Mail :

Nom :  
Adresse :  
  
Tél :  
Mail :

## INFORMATIONS PATIENT

Nom de l'animal :

Sexe :

Race :

Age :

Poids :

Membre affecté :  Gauche  Droit

**Date de l'accident (ou blessure) :**

**Condition affectant le coude:** \_\_\_\_\_

**Condition affectant le carpe:** \_\_\_\_\_

Congénitale  Traumatique  Chronique  Progressive  Dégénérative  Ne sait pas

**Condition du coude :** dysplasie / arthrite / ostéochondrose / cancer / effusion / contracture / autre : \_\_\_\_\_

**Condition du carpe :** Hyper extension / instabilité médiane / valgus / instabilité latérale / varus / Contracture en flexion / autre : \_\_\_\_\_

**Si la condition est une déformation/déviaton, est-elle passivement manuellement corrigée ?**  Oui  Non

**Autres informations médicale :**

\_\_\_\_\_

## FABRICATION DE L'ATTELLE

**Attelle pour le(s) membre(s) :**  Droit  Gauche  Les deux

**Type de soutien nécessaire :**

Coude  Carpe → **Léger** (tissu léger, bande strap étroite, rembourrage léger)

Coude  Carpe → **Modéré** (tissu moyen, bande strap plus large)

Coude  Carpe → **Fort** (tissu épais, bande strap supplémentaire, rembourrage épais)

**Echelle de mobilité souhaitée pour le coude** (1 = mobilité complète / 10 = mobilisation totale)

1    2    3    4    5    6    7    8    9    10

**Echelle de mobilité souhaitée pour le carpe** (1 = mobilité complète / 10 = mobilisation totale)

1    2    3    4    5    6    7    8    9    10

*\* Une immobilisation totale nécessite une feuille thermoplastique pour mouler l'attelle et fournir un soutien total.*

Mise en place d'une feuille thermoplastique ?  Oui  Non  Ne sait pas

Si oui, sur quelle zone du membre souhaitez-vous poser la feuille thermoplastique ?

Crâniale  Caudale  Médiale  Latérale  Ne sait pas

**Options possibles :**

- Feuille thermoplastique (*inclus 1 feuille thermoplastique, une bande Velcro auto adhérente, 1 notice*)
- Straps en nylon renforcés (utilisés pour un soutien plus fort)
- Autres options de rembourrage :
  - Rembourrage auto-adhésif léger - résistant à l'eau - est le plus utilisé à l'intérieur de l'attelle)
  - Double couche de rembourrage imperméable
  - Peau de mouton (cousue / non amovible) – utilisation long terme (6+ heures concécutive) – recommandé pour pea délicate, membre tondu.
  - Rembourrage néoprène (avec velcro) – pour un usage dans l'eau -

**Quelles activités l'animal fera avec l'attelle ?**

- Exercices quotidiens simples
- Randonnée / Chasse / travail intense
- Sport/thérapie d'eau
- Autre : \_\_\_\_\_

Les mesures ont été prises lorsque l'animal était :  debout  allongé

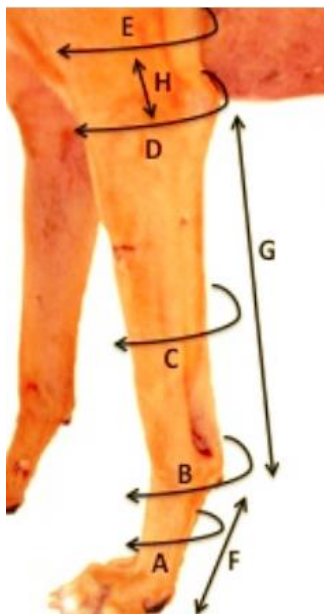

PRISE DE MESURE	PATTE DROITE	PATTE GAUCHE
<b>A - circonférence au-dessus de la patte</b>		
<b>B - circonférence à l'articulation du carpe</b>		
<b>C - circonférence milieu Radius/Ulna</b>		
<b>D - circonférence du coude</b>		
<b>E - circonférence au niveau de l'aisselle</b>		
<b>F - hauteur entre le coussinet et le carpe</b>		
<b>G - hauteur entre le carpe et le coude</b>		
<b>H - hauteur entre le coude et l'aisselle</b>		



**MERCI DE NOUS RETOURNER CE DOCUMENT PAR COURRIER, MAIL OU FAX AFIN DE VALIDER VOTRE COMMANDE :**